

VINCOLI AMBIENTALI

AREE PROTETTE

BOSCHI

AREE SCIABILI - BOSCHI - BELLIZZE D'INSIEME - VINCOLO ARCHEOLOGICO - VINCOLO MONUMENTALE - VINCOLO IDROGEOLOGICO

RETICOLO IDRICO MINORE - RISPETTO CIMITERIO - RISPETTO STRADALE - RISPETTO ELETTRODOTTI

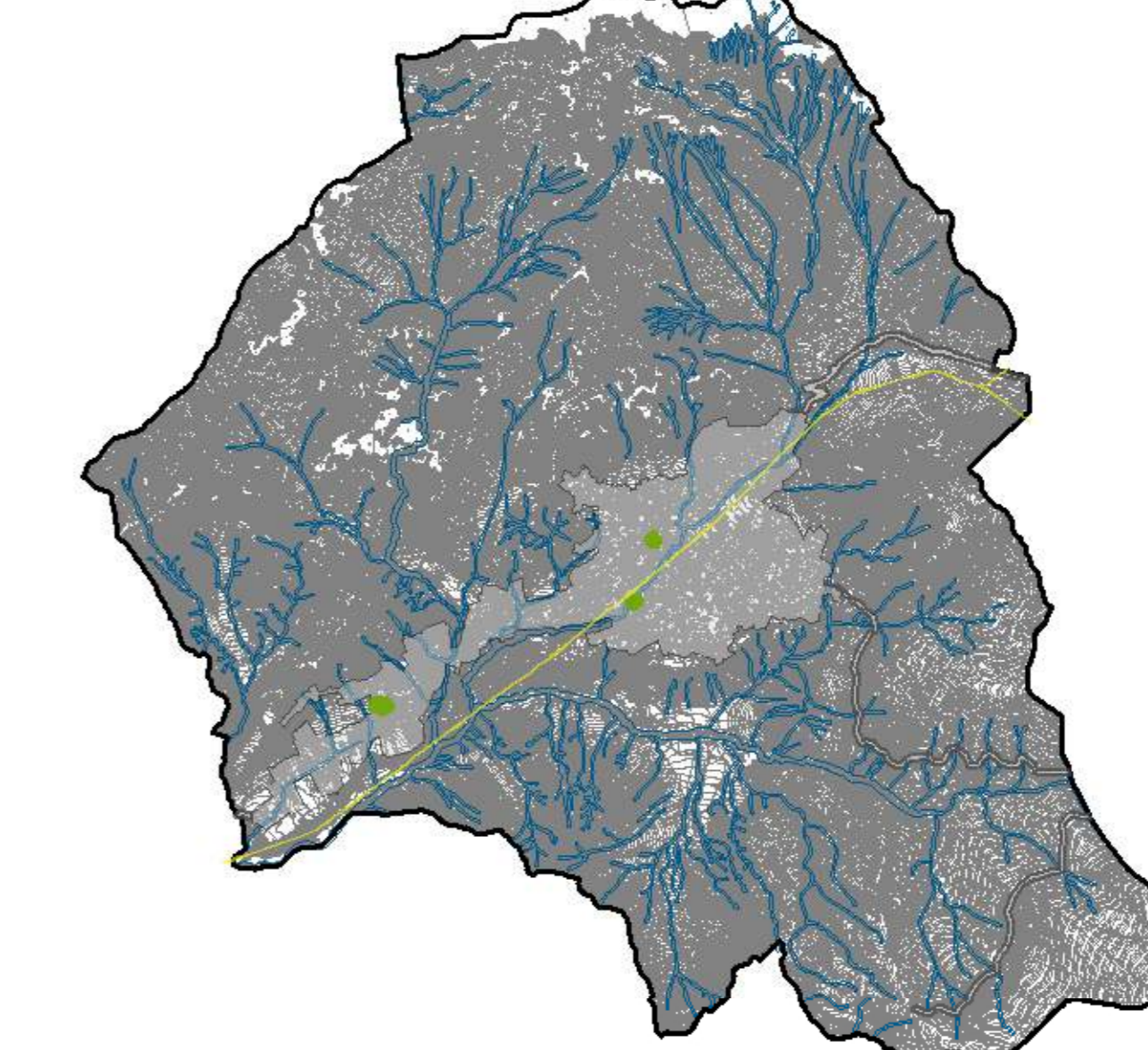
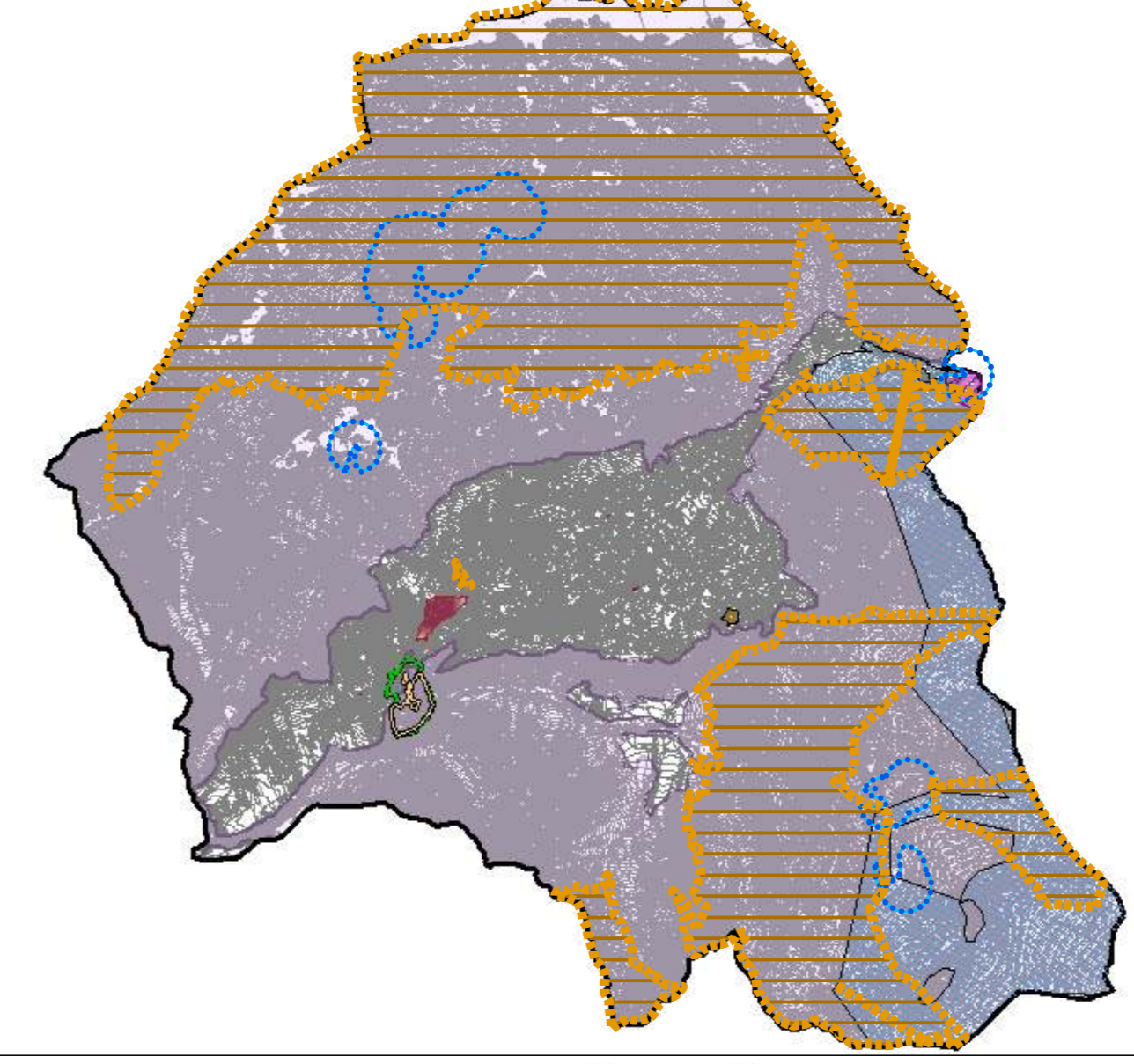
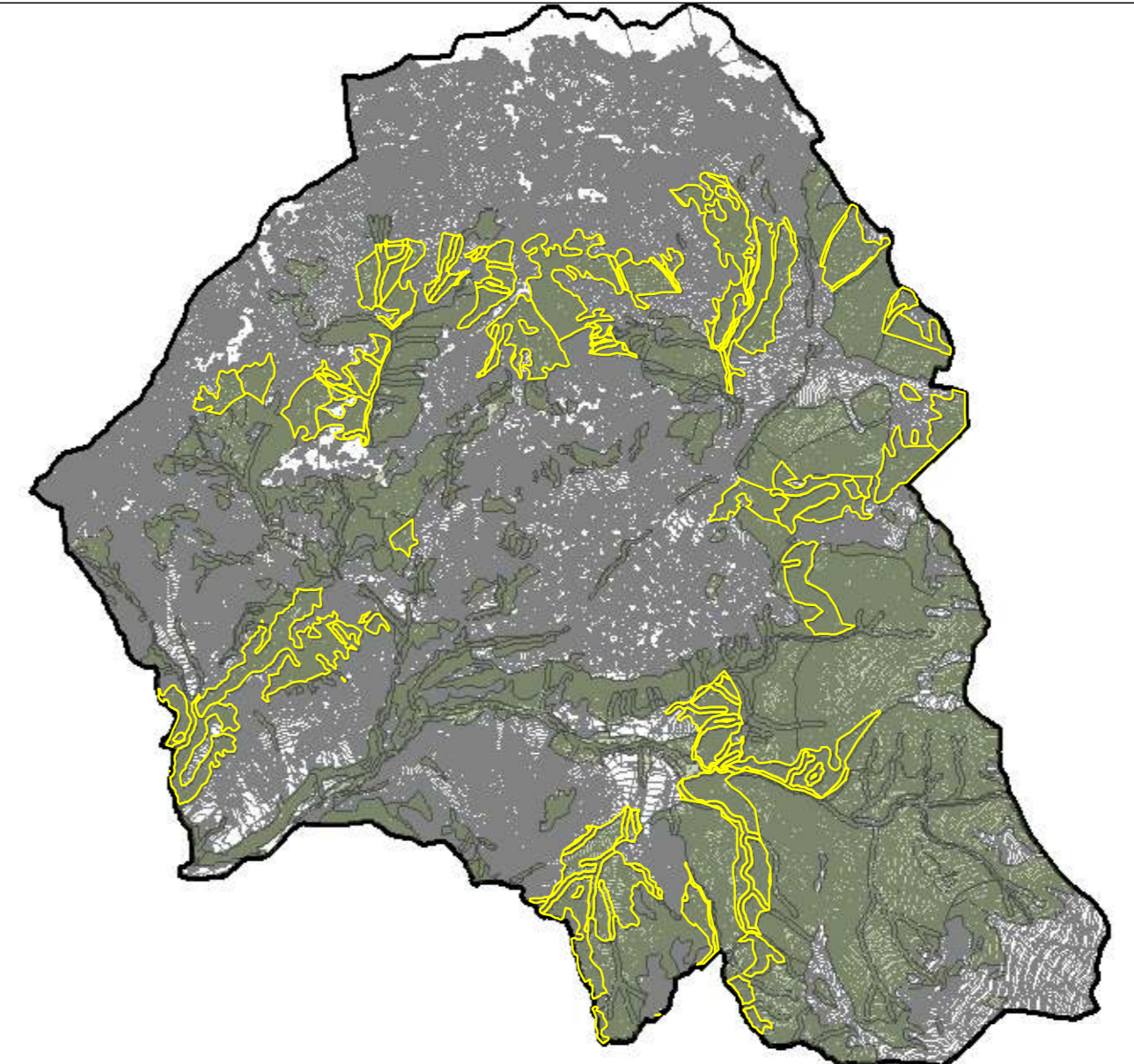
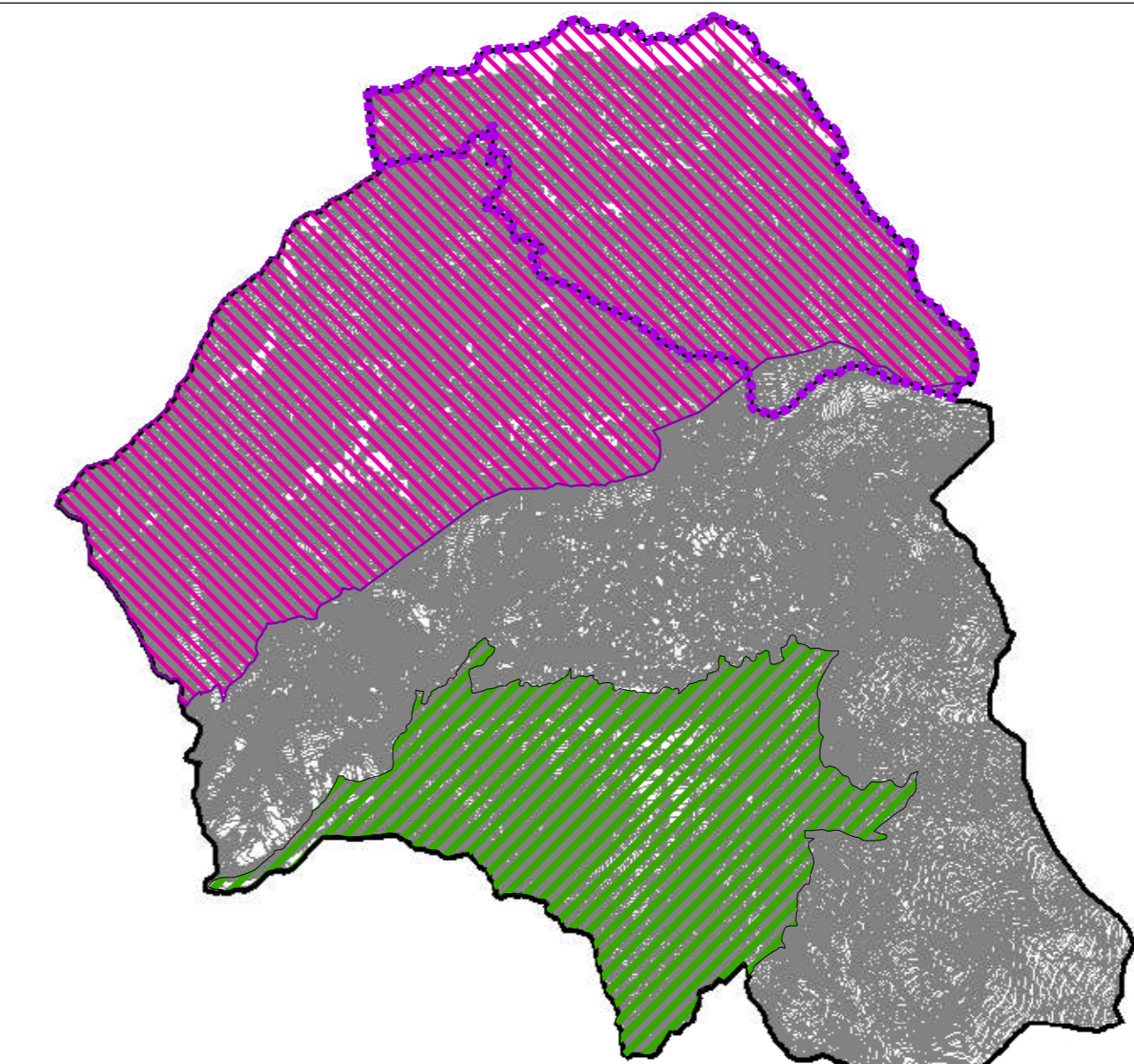
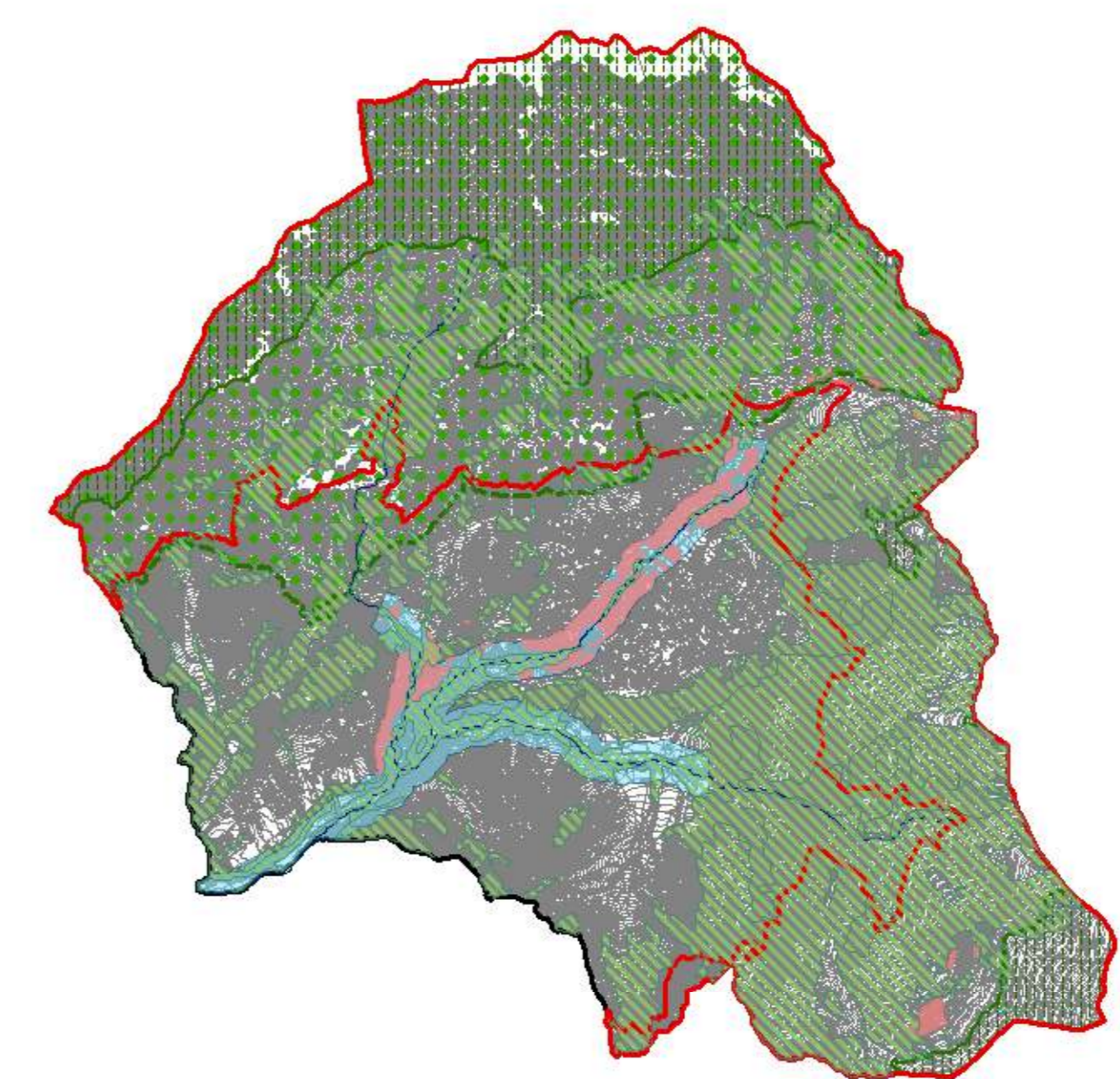

- VINCOLI COMUNALI**
- Perimetro centro abitato
 - fascia di rispetto cimiteriale
- VINCOLI SOVRAORDINATI**
- Fasce di rispetto stradale
 - Vincolo monumentale (D.Lgs. 42/04 art.10)
 - Fascia di rispetto elettrodotti - (Villa di Serio Cantoniera Presolana - 60KV)
 - Fascia di rispetto sorgenti (200m)-rif.Studio geologico
 - Fascia di rispetto sorgenti tutela assoluta (10m)-rif.Studio geologico
 - Boschi - Piano di Indirizzo Forestale (PIF)
 - Boschi non trasformabili del PIF
 - Aree sciabili
 - Usi civici - D.Lgs. 490/99 art. 146 let. h)
 - Aree sottoposte a vincolo idrogeologico R.D. 3267/23
 - Fascia di rispetto del Reticolo Idrico Minore
- Progetti viabilità sovracomunale**
- Viabilità di progetto
 - Viabilità di progetto in galleria
 - Fascia di rispetto delle varianti provinciali
- VINCOLI AMBIENTALI**
- Territori alpini ed appenninici - D.lgs 42/04 art. 142, comma 1, let. d)
 - Boschi - D.lgs 42/04 art. 142, comma 1, let. g)
 - Parco Regionale delle Orobie Bergamasche
 - Fiumi - Torrenti - Corsi d'acqua
 - Aree di rispetto 150 mt. dei fiumi - D.Lgs. 42/04 art. 142, com 1, let. c)
 - Aree escluse dal vincolo D.Lgs. 42/04
 - Ambiti di particolare interesse ambientale (ambiti di elevata naturalità) - PTR art.17
 - Bellezze d'insieme - D.Lgs. 42/04, art. 136, com. 1 lett. c) e d)
 - Vincolo paes.: zona di piazza Roma e area antistante
 - Vincolo paes.: zona intorno al santuario di Lantana
 - Vincolo paes.: zone limitrofe al belvedere Salto degli Sposi - del. C.R.28/11/1995
- AREE PROTETTE**
- SIC Val Sedornia - Val Zurio - Pizzo della Presolana
 - ZPS - Parco Regionale delle Orobie Bergamasche
 - PLIS - Parco Locale di Interesse Sovracomunale del Monte Varro
- VINCOLO ARCHEOLOGICO**
- D.M. 20/07/88 e D.Lgs 490/99 art. 146 let. m)
 - Confine comunale