LEGENDA:

STATO DI FATTO:

- strade asfaltate
- strade, parcheggi e banchine non asfaltate
- bordi inerbiti dei parcheggi non asfaltati
- ripe
- rete e pozzetti fognatura
- ipotesi di percorrenza rete fognatura
- rete acque bianche
- griglie raccolta acque bianche
- ucc. cadtole
- impozzamenti
- ruscellamenti, erosioni, fratture, scivolamenti
- prove di permeabilità
- rete e pozzetti ENEL
- rete e pozzetti Telecom
- guardrail
- pali P.I.
- sezioni trasversali
- quote campagna di rilievo

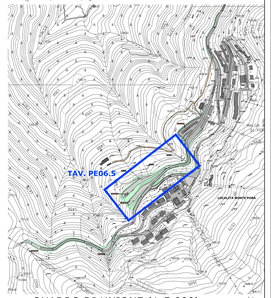

QUADRO DI UNIONE (1:5.000)

COMUNE DI CASTIONE DELLA PRESOLANA

ALLEGATO 2

Provincia di Bergamo	08-08-2022
Comune di CASTIONE DELLA PRESOLANA	
MESSA IN SICUREZZA AREE DI SOSTA E STRADE IN LOC. PORA - CUP C59J20000500002 - Cig assegnato all'affido: 8789487221	1376A/22 1:5.000 1:200
PROGETTO ESECUTIVO	PE06.5
STATO DI FATTO: AREE 2 e 3 - POSIZIONE D-D.1-D.2-D.3 - PLANIMETRIA Parcheggi P2 e P3 e Via Valzelli sino a curva Posizione B	
Studio Tecnico Dre. Ing. Gheroldi, Umberto e Antonio NORIS Via Dante Ghiaia, 20 - 24129 Bergamo - Tel. Fax: 035 35 70 34 - E-mail: studioingnoris@libero.it	

IL PRESENTE DOCUMENTO COSTITUISCE COPYRIGHT E DEVE ESSERE CONSERVATO DA ESPROPRIO CIBILE

PLANIMETRIA - STATO DI FATTO (1:200)