LEGENDA:

STATO DI FATTO:

- strade asfaltate
- strade, parcheggi e banchine non asfaltate
- ripe
- rete acque bianche
- griglie raccolta acque bianche
- c. caditoie
- impozzamenti
- ruscellamenti, erosioni, fratture, scivolamenti
- prove di permeabilità
- guardrail
- pali P.I.
- sezioni trasversali
- quote campagna di rilievo

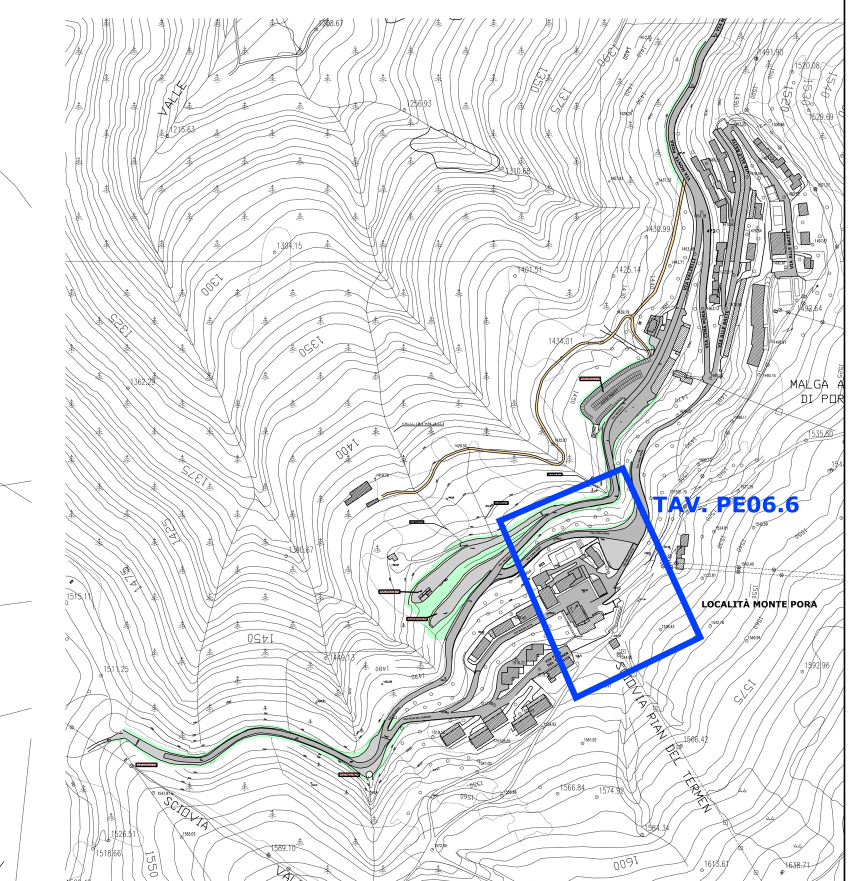

QUADRO DI UNIONE (1:5.000)

COMUNE DI CASTIONE DELLA PRESOLANA

ALLEGATO 2

Provincia di Bergamo	data 08-08-2022
Comune di CASTIONE DELLA PRESOLANA	aggiornamenti
MESSA IN SICUREZZA AREE DI SOSTA E STRADE IN LOC. PORA - CUP C59J20000500002 - Cig assegnato all'affido: 8789487221	archivio n° 1376A/22; scala 1:5.000 1:200
PROGETTO ESECUTIVO	tavola PE06.6
STATO DI FATTO: POSIZIONI B.2 - B.1 - B PLANIMETRIA tubazione Ø100 cls acque bianche provenienti dal comparto di monte	firma
Studio Tecnico Drr. Ingg. Gherardo, Umberto e Antonio NORIS Via Damiano Chiesa, 20 - 24128 Bergamo - Tel. e fax : 035 25.70.58 - E-mail: studionoris@libero.it	ORDINE DEGLI INGEGNERI PROVINCIA DI BERGAMO DOTTORE INGEGNERE UMBERTO NORIS ALBO N° 1663

PLANIMETRIA - STATO DI FATTO (1:200)

IL PRESENTE DOCUMENTO COSTITUISCE COPYRIGHT E DEVE ESSERE CONSIDERATO IRRIPRODUCIBILE