

- confine comunale
 - ▭ ambito di trasformazione
 - ▨ area della rigenerazione
 - ▭ interventi specifici
 - superficie urbanizzata
 - superficie agricola o naturale
- superficie urbanizzabile:
- da ambiti di trasformazione del DdP
 - da previsioni del PdR
 - da previsioni del PUS

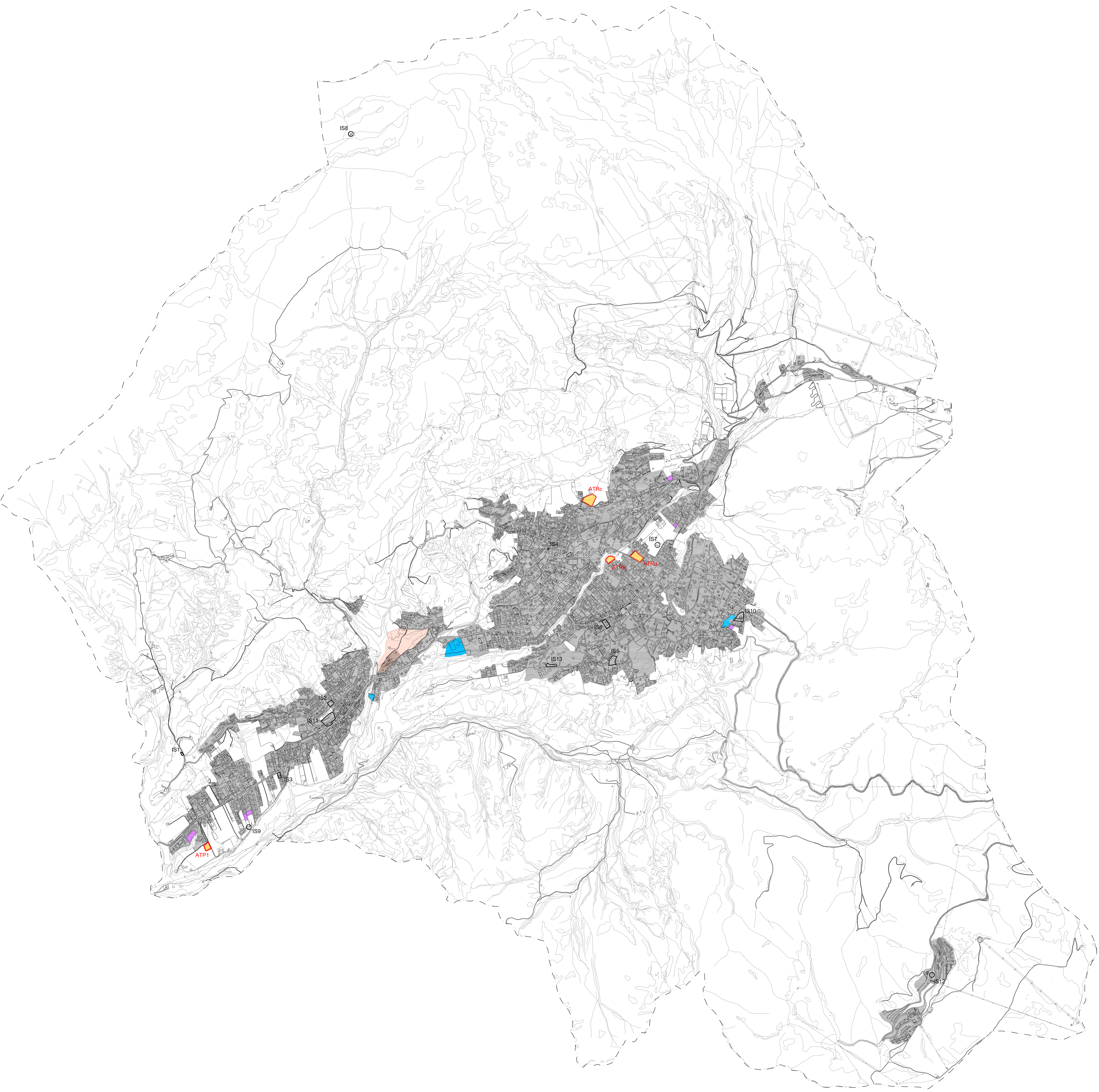

COMUNE DI
CASTIONE DELLA PRESOLANA
PROVINCIA DI BERGAMO

PIANO DI GOVERNO DEL TERRITORIO
VARIANTE 2020

ADOZIONE dell' deliberazione del C.C. n. 15 del 29 giugno 2021
APPROVAZIONE dell' deliberazione del C.C. n. 5 del 18 febbraio 2022

CARTA DEL CONSUMO DI SUOLO
Inoltre
Elementi dello stato di fatto e di diritto dei suoli
a seguito della Variante 2020

scala: 1:10.000
data: 18 febbraio 2022

progetto urbanistico arch. Marco Tomasi
studio geologico - VAS arch. Francesco Perlini
ERA soc. coop. - dott. Umberto Locati