

QUADRO DI UNIONE (1:5.000)

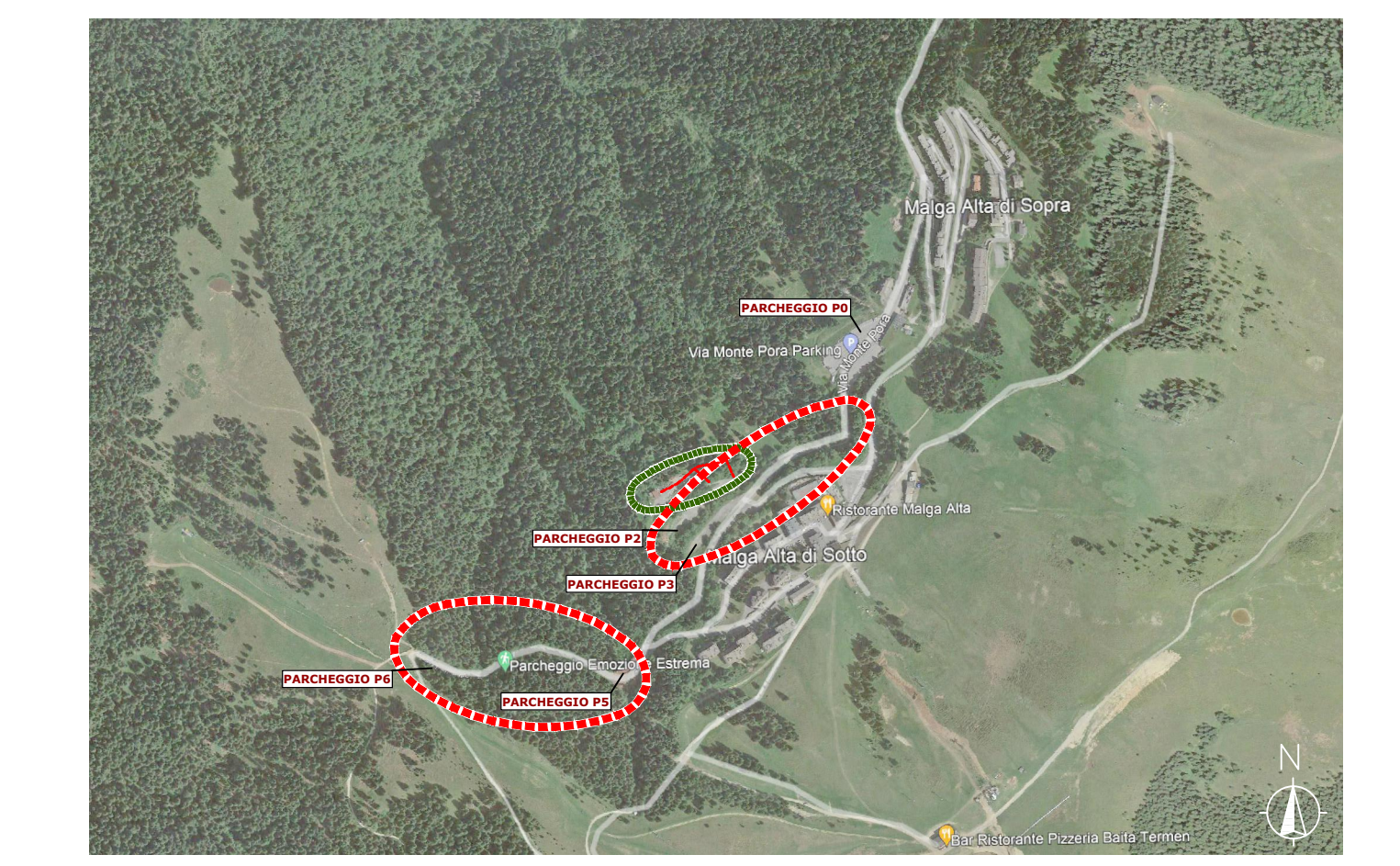

COMUNE DI CASTIONE DELLA PRESOLANA



ALLEGATO 2

Provincia di Bergamo	08-08-2022
Comune di CASTIONE DELLA PRESOLANA	
MESSA IN SICUREZZA AREE DI SOSTA E STRADE IN LOC. PORÀ - CUP C59J20000500002 - Cig assegnato all'affido: 8789487221	1376A/22
PROGETTO ESECUTIVO	PE07.2
STATO DI PROGETTO CON SOVRAPPOSIZIONE: AREE 2 e 3 - PLANIMETRIA con scarichi da Parcheggi P2 e P3 nella Valle Valzelli	
<small>Studio Tecnico Ing. Giorgio Lombardi - Antonio NORIS Via Duomo, 20 - 24121 Bergamo - Tel. 035/275151 - E-mail: info@stt.it</small>	

PLANIMETRIA STATO DI PROGETTO CON SOVRAPPOSIZIONE (1:500)