CORPO ILLUMINANTE TIPO O EQUIVALENTE	SIGLA
AEC ECORAYS TP S 3.5-2M	A01
AEC ECORAYS TP S05 3.5-2M	A02
AEC ECORAYS TP STU-M 3.5-2M	A03
AEC GALILEO 1 ASP 3.7-3M	A04
AEC GALILEO 1 S05 3.7-4M	A05
AEC GALILEO 1 S05 3.7-6M	A06
AEC ITALO 1 OPDX-OPSX 4.7-2M	A07
AEC ITALO 1 X S05 3.100-2M	A08
AEC ITALO 1 X S05 3.140-2M	A09
AEC ITALO 1 X STE-M 3.100-4M	A10
AEC ITALO 1 X STE-M 3.140-1M	A11
AEC ITALO 1 X STE-M 3.140-2M	A12
AEC ITALO 1 X STE-M 3.180-2M	A13
AEC ITALO 1 X STE-M 3.180-3M	A14
AEC ITALO 1 X STE-S 3.140-1M	A15
AEC ITALO 1 X STU-M 3.060-2M	A16
AEC ITALO 1 X STU-S 3.060-2M	A17
AEC ITALO 1 X STW 3.100-1M	A18
AEC ITALO 1 X STW 3.140-2M	A19
AEC ITALO 1 X STW 3.140-3M	A20
AEC ITALO 1 X STW 3.180-1M	A21
AEC ITALO 1 X STW 3.180-2M	A22
AEC ITALO 1 X SV 3.060-2M	A23
AEC ITALO 1 X SV 3.100-1M	A24
AEC ITALO 1 X SV 3.100-2M	A25
AEC KIT REFITTING IBOX S05 3.5-3M	A26
AEC KIT REFITTING IBOX S05 3.7-4M	A27
AEC KIT REFITTING IBOX STU-M 3.7-2M	A28
AEC KIT REFITTING IBOX STU-M 3.7-3M	A29
AEC KIT REFITTING IBOX STU-S 3.5-2M	A30
AEC KIT REFITTING IBOX STU-S 3.5-3M	A31
AEC KIT REFITTING IBOX STU-S 3.7-4M	A32
AEC KIT REFITTING IBOX STW 3.5-2M	A33
AEC LF13 IBOX STU-M 3.5-2M	A34
DISANO BOX 1 LED	A35
DLEDS TRILOGY N	A36
LOMBARDO OLA 330	A37

LEGENDA SIMBOLI

1 = SIGLA TIPOLOGIA CORPO ILLUMINANTE (VEDI TAVOLA)
2 = TIPOLOGIA DEL SOSTEGNO (VEDI DETTAGLI SUCCESSIVI)
3 = TIPOLOGIA DELL'ATTACCO (VEDI DETTAGLI SUCCESSIVI)
4 = TIPOLOGIA LAMPADA (VEDI DETTAGLI SUCCESSIVI)
5 = POTENZA LAMPADA (W)
6 = TIPOLOGIA LINEA DI ALIMENTAZIONE (VEDI DETTAGLI SUCCESSIVI)
7 = NUMERO IDENTIFICATIVO DEL PUNTO LUCE
8 = NUMERO DI CALCOLO A CUI FA RIFERIMENTO IL PUNTO LUCE
9 = LAVORAZIONI VARIE (VEDI DETTAGLI SUCCESSIVI)

2 TIPOLOGIA DEL SOSTEGNO

LEGENDA PRIMA LETTERA:
V = PALO VERNICIATO
R = PALO IN RESINA
Z = PALO IN ACCIAIO ZINCATO
L = PALO IN LEGNO
A = PALO IN ALLUMINIO
G = PALO IN GHISA
C = PALO IN CAC (CEMENTO ARMATO CENTRIFUGATO)
B = SOSTEGNO A BANDIERA SU PALO
H = SOSTEGNO A PARETE

LEGENDA PRIMO NUMERO:
ALTEZZA DA TERRA DEL PALO DI SOSTEGNO
O DELL'ATTACCO A BANDIERA O SBRACCIO

LEGENDA SECONDA LETTERA (EVENTUALE):
R = RASTREMATO
C = CONICO
O = CILINDRICO
E = ESAGONALE
F = SU FUNE
CSx= CONICO RICURVO CON SBRACCIO (DI "x" METRI)
A = PALO PARTICOLARE ORNAMENTALE/ARCHITETTONICO

3 TIPOLOGIA DELL'ATTACCO

LEGENDA LETTERE:
Lx = LUNGHEZZA DELLO SBRACCIO (DI "x" METRI)
Hx = DIFFERENZA DI ALTEZZA TRA CORPO ILLUMINANTE E ALTEZZA PALO O ALTEZZA ATTACCO BANDIERA O ATTACCO A PARETE (DI "x" METRI)
SENZA ATTRIBUTO = ATTACCO A TESTA PALO
INC= AD INCASSO
Xy = SBRACCIO MULTIPLO ("y" IDENTIFICA LE QUANTITA')
A = SBRACCIO PARTICOLARE ORNAMENTALE/ARCHITETTONICO

4 TIPOLOGIA DELLA LAMPADA

LEGENDA LETTERE:
S = LAMPADA SODIO ALTA PRESSIONE
M = LAMPADA AL MERCURIO
F = LAMPADA FLUORESCENTE
J = LAMPADA AGLI IODURI METALLICI
I = LAMPADA INCANDESCENZA
B = SODIO BASSA PRESSIONE
L = LAMPADA LED

6 TIPOLOGIA DELLA LINEA

LEGENDA LETTERE:
I = LINEA INTERRATA
C = LINEA IN CAVO FASCETTATO O PORTATO
P = LINEA IN CAVO PRECORDATO

9 VARIE LAVORAZIONI

LEGENDA LETTERE:
NP = NUOVO PALO
NPP = NUOVO PLINTO + PALO
SB = INTERVENTO SU SBRACCIO
PV = VERNICIATURA PALO
NL = NUOVA LINEA DORSALE

QUADRO ELETTRICO DI PROPRIETA' COMUNALE
PUNTO LUCE DI PROPRIETA' COMUNALE (LA COLORAZIONE IDENTIFICA I DIVERSI QUADRI DI APPARTENENZA)
NUOVO PUNTO LUCE IN ADEGUAMENTO
PUNTO LUCE DA SMANTELLARE
NUOVO SCAVO E NUOVA LINEA DORSALE INTERRATA
NUOVA LINEA DI ALIMENTAZIONE IN CAVO PRECORDATO
NUOVA LINEA DORSALE INTERRATA

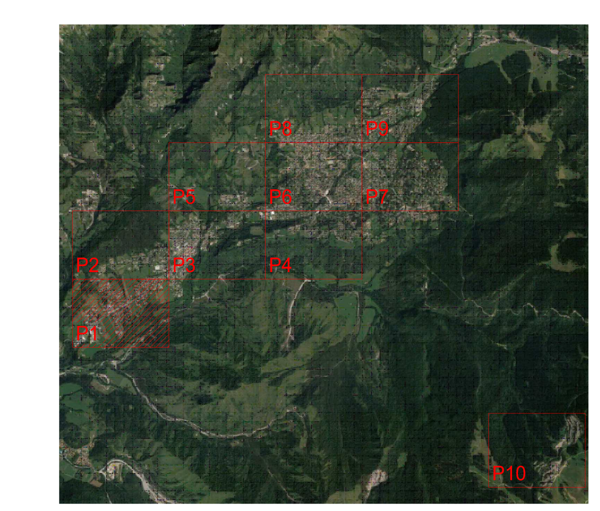

Il Progettista
(Ardizzone Per. Ind. Diego)

STUDIO ARDIZZONE DIEGO
ELETTROTECNICO
CERTIFICATO ISO 9001:2000

Via Gennaro Sora n. 10
24020 Fiorano al Serio (BG)
Tel. 035711020 Fax 035738703
www.studioardizzone.it
info@studioardizzone.it

COMMITTENTE: COMUNE DI CASTIONE DELLA PRESOLANA
PROVINCIA DI BERGAMO
PIAZZA ROMA N. 3 - 24020 CASTIONE DELLA PRESOLANA (BG)

TAVOLA: P1

PROGETTO: LAVORI DI EFFICIENTAMENTO ENERGETICO IMPIANTO ILLUMINAZIONE PUBBLICA NEL COMUNE DI CASTIONE CASTIONE DELLA PRESOLANA (BG) - CUP: C59J21020410002

DATA: FEBBRAIO 2022

SCALA: 1:1000

OGGETTO: POSIZIONE E INTERVENTI PUNTI LUCE ZONA 1

DISEGNATO: Davide Per. Ind. Pinessi

COMMESSA: 3481

RC: MAGRI

REVISIONE	DATA	DESCRIZIONE	DISEGNATO	VERIFICATO
00	02/2022	PROGETTO DEFINITIVO-ESECUTIVO	PINESSI	ARDIZZONE
01	12/2022	AGGIORNAMENTO CORPI ILLUMINANTI	PINESSI	ARDIZZONE

I PRESENTI DISEGNI HANNO SOLAMENTE VALIDITA' PER GLI IMPIANTI ELETTRICI E NON A FINI ARCHITETTONICI.